



PLANTA 3



Plano orientativo sujeto a modificaciones en proyecto. No constituye un documento contractual. Será sustituido por otro en el momento de la firma de la compra-venta. La distribución de los muebles de cocina como el resto de la decoración es meramente orientativa



PLANTA 4 (ATICO)

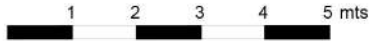

Plano orientativo sujeto a modificaciones en proyecto .No constituye un documento contractual.Sera sustituido por otro en el momento de la firma de la compra-venta.La distribucion de los muebles de cocina como el resto de la decoracion es meramente orientativa



PLANTA 1

1 2 3 4 5 mts

Plano orientativo sujeto a modificaciones en proyecto .No constituye un documento contractual.Sera sustituido por otro en el momento de la firma de la compra-venta.La distribucion de los muebles de cocina como el resto de la decoracion es meramente orientativa



Plano orientativo sujeto a modificaciones en proyecto. No constituye un documento contractual. Será sustituido por otro en el momento de la firma de la compra-venta. La distribución de los muebles de cocina como el resto de la decoración es meramente orientativa

 **Alegria
Construcciones**

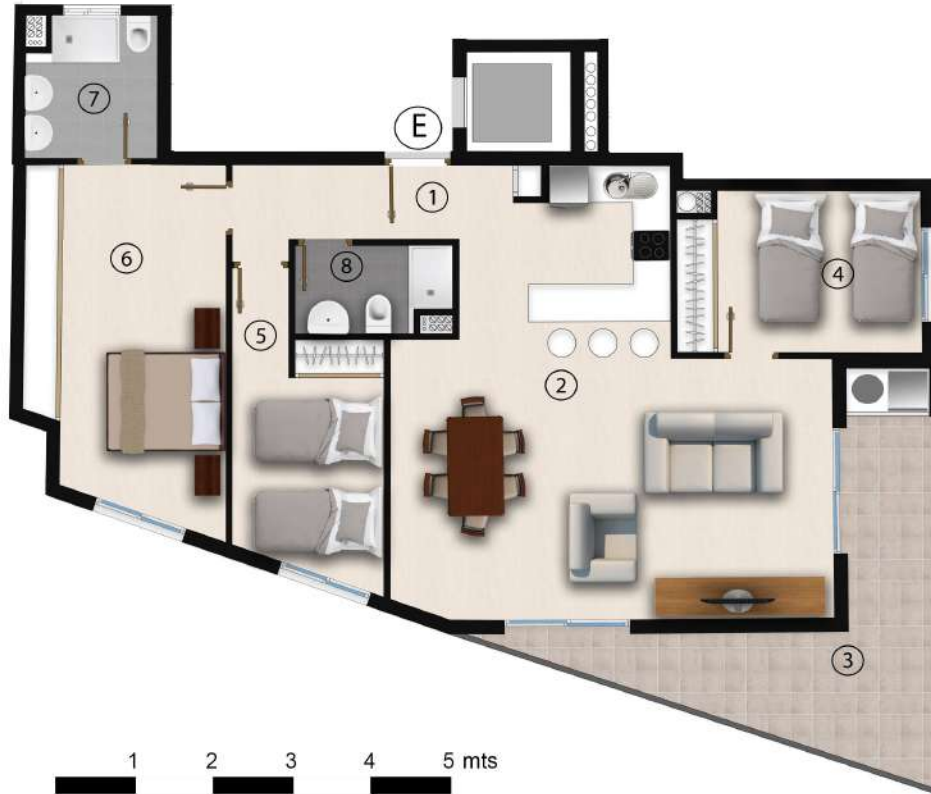

VIVIENDA E - PL. 3°

SUPERFICIES UTILES

1 Vestíbulo	4,65m ²
2 Salón comedor-cocina	39,61m ²
3 Terraza	15,16m ²
4 Dorm.	10,00m ²
5 Dorm.	10,10m ²
6 Dorm. Principal	16,95m ²
7 Baño	4,75m ²
8 Baño	3,60m ²
TOTAL SUP. UTIL	104,82m ²
TOTAL SUP. CONST. P.P.+TERR+ZC	133,26m ²



VIVIENDA TIPO E - PL. 3°

Plano orientativo sujeto a modificaciones en proyecto .No constituye un documento contractual.Sera sustituido por otro en el momento de la firma de la compra-venta.La distribucion de los muebles de cocina como el resto de la decoracion es meramente orientativa

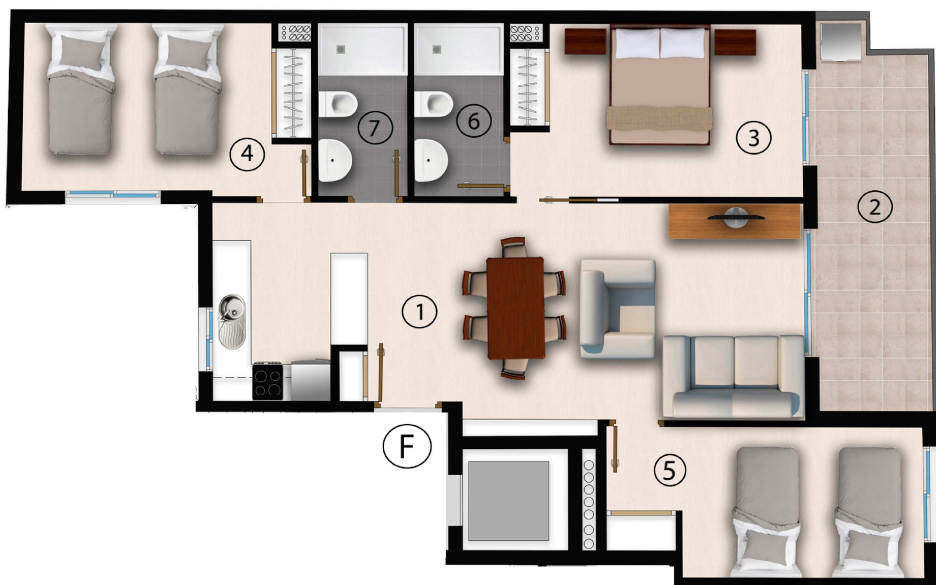

VIVIENDA F - PL. 2°

SUPERFICIES UTILES

1	Salón comedor-cocina	30,80m ²
2	Terraza	10,25m ²
3	Dorm. Principal	12,00m ²
4	Dorm.	11,75m ²
5	Dorm.	11,15m ²
6	Baño	3,60m ²
7	Baño	3,60m ²
TOTAL SUP. UTIL		83,15m ²
TOTAL SUP. CONST. P.P.+TERR+ZC		109,06m ²

1 2 3 4 5 mts



VIVIENDA TIPO F - PL. 2°

Plano orientativo sujeto a modificaciones en proyecto .No constituye un documento contractual.Sera sustituido por otro en el momento de la firma de la compra-venta.La distribucion de los muebles de cocina como el resto de la decoracion es meramente orientativa

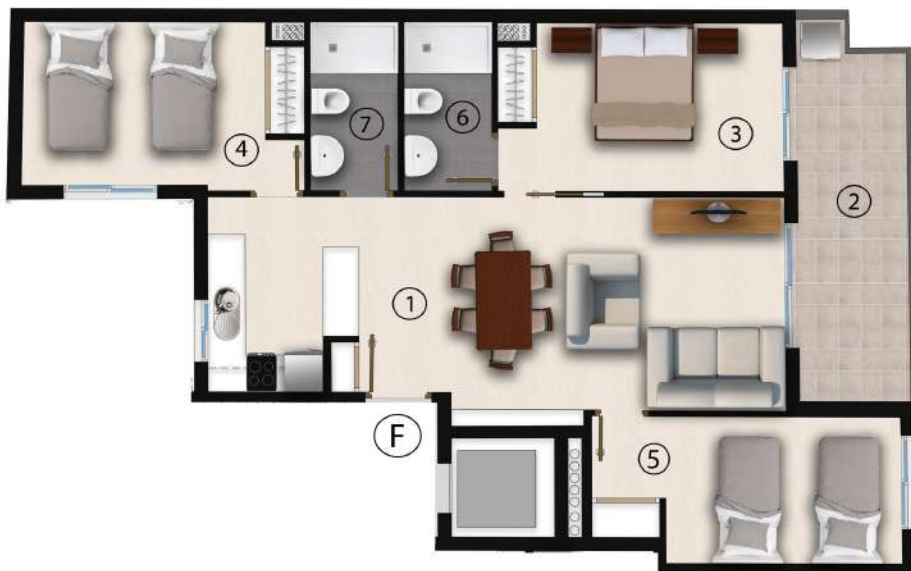

VIVIENDA F - PL. 3°

SUPERFICIES UTILES		
1	Salón comedor-cocina	30,80m ²
2	Terraza	10,25m ²
3	Dorm. Principal	12,00m ²
4	Dorm.	11,75m ²
5	Dorm.	11,15m ²
6	Baño	3,60m ²
7	Baño	3,60m ²
TOTAL SUP. UTIL		83,15m ²
TOTAL SUP. CONST. P.P.+TERR+ZC		109,06m ²



VIVIENDA TIPO F - PL. 3

Plano orientativo sujeto a modificaciones en proyecto .No constituye un documento contractual.Sera sustituido por otro en el momento de la firma de la compra-venta.La distribucion de los muebles de cocina como el resto de la decoracion es meramente orientativa



PLANTA 4

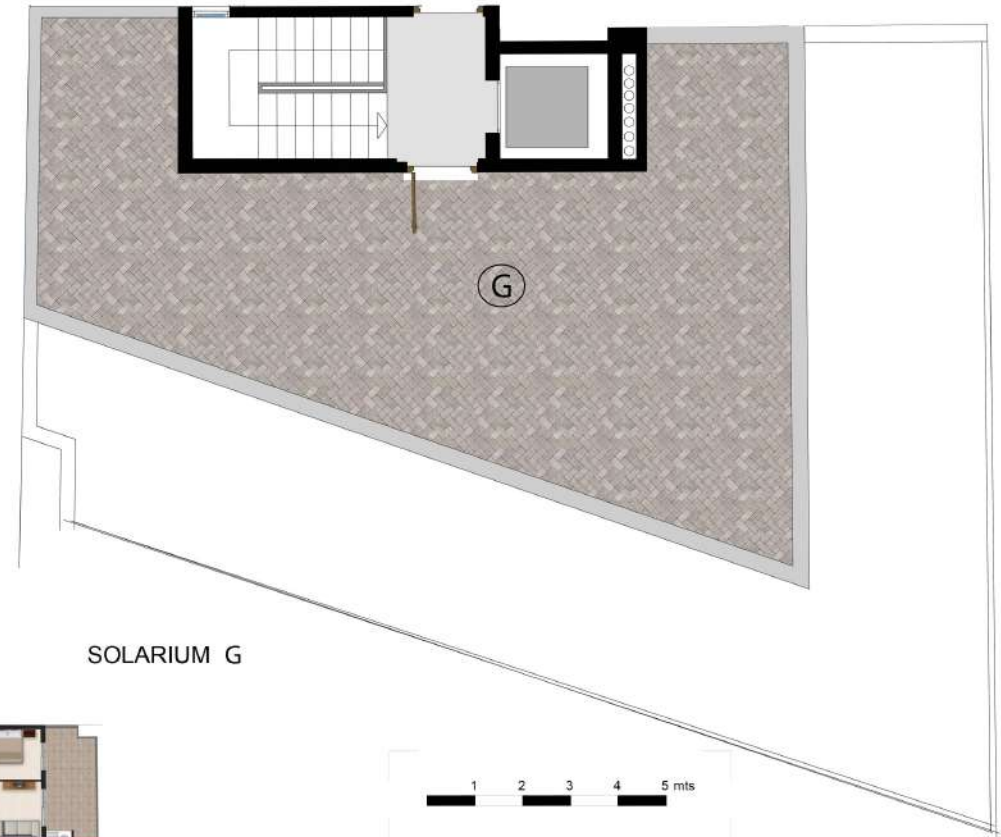

SOLARIUM G

VIVIENDA G - PL. 4°

SUPERFICIES UTILES

1 Vestibulo	2,00m ²
2 Salón comedor-cocina	25,50m ²
3 Terraza	62,40m ²
4 Dorm.	6,75m ²
5 Dorm. Principal	12,00m ²
6 Baño	4,65m ²
7 Baño	3,25m ²
TOTAL SUP. UTIL	116,55m²
TOTAL SUP. CONST. P.P.+ZC	78,39m ²
TOTAL SUP. TERRAZA + SOLARIUM	117,65m ²
TOTAL SUP. CONST. P.P.+TERR+ZC	196,04m ²

SOLARIUM	55,25m ²
TERRAZA	62,40m ²



VIVIENDA TIPO G - PL. 4 (ATICO)

Plano orientativo sujeto a modificaciones en proyecto .No constituye un documento contractual.Sera sustituido por otro en el momento de la firma de la compra-venta.La distribucion de los muebles de cocina como el resto de la decoracion es meramente orientativa

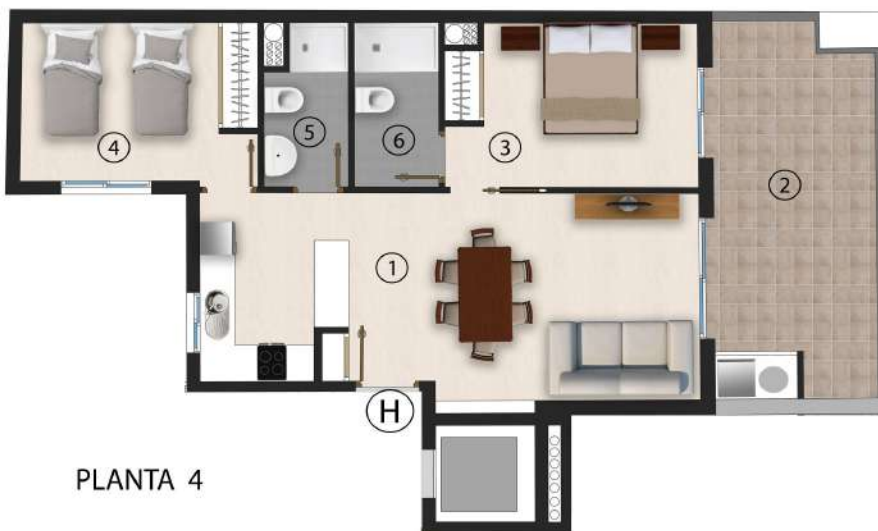

PLANTA 4

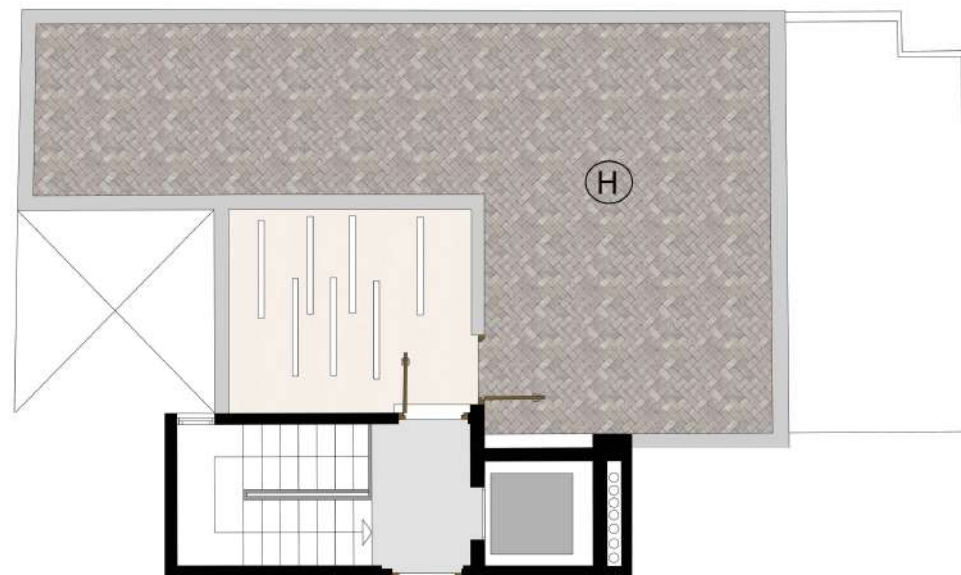

VIVIENDA H - PL. 4°

SUPERFICIES UTILES		
1	Salón comedor-cocina	27,40m ²
2	Terraza	16,40m ²
3	Dorm. Principal	11,40m ²
4	Dorm.	10,35m ²
5	Baño	3,60m ²
6	Baño	3,60m ²
TOTAL SUP. UTIL		72,75m ²
TOTAL SUP. CONST. P.P.+ZC		77,56m ²
TOTAL SUP. TERRAZA + SOLARIUM		61,54m ²
TOTAL SUP. CONST. P.P.+TERR+ZC		139,11m ²

SOLARIUM	45,14m ²
TERRAZA	16,40m ²



VIVIENDA TIPO H - PL. 4° (ATICO)

Plano orientativo sujeto a modificaciones en proyecto .No constituye un documento contractual.Sera sustituido por otro en el momento de la firma de la compra-venta.La distribucion de los muebles de cocina como el resto de la decoracion es meramente orientativa

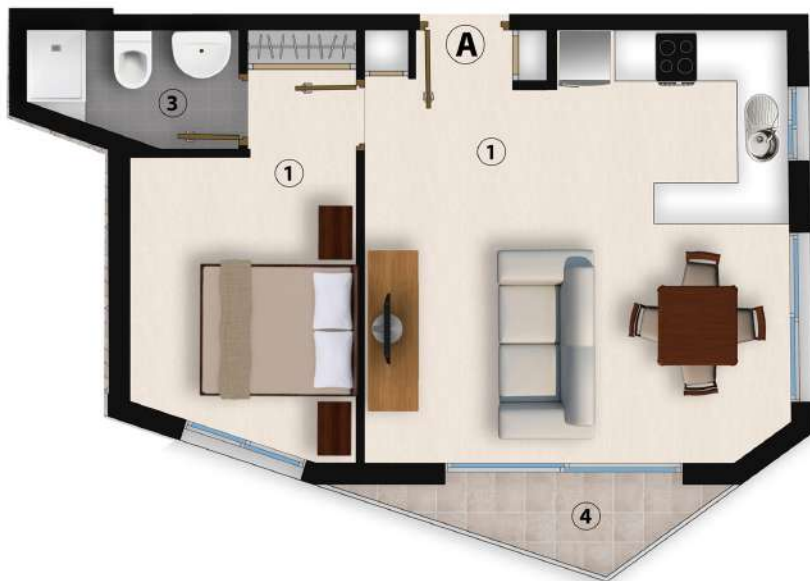

VIVIENDA A - PL. BAJA

SUPERFICIES UTILES

1	Salón comedor-cocina	25,46m ²
2	Dorm.	10,75m ²
3	Baño	3,10m ²
4	Terraza	2,60m ²
TOTAL SUP. UTIL		41,91m ²
TOTAL SUP. CONST. P.P.+TERR+ZC		56,85m ²



VIVIENDA TIPO A - PLANTA BAJA

Plano orientativo sujeto a modificaciones en proyecto. No constituye un documento contractual. Será sustituido por otro en el momento de la firma de la compra-venta. La distribución de los muebles de cocina como el resto de la decoración es meramente orientativa.





1 2 3 4 5 mts

VIVIENDA B - PL. BAJA

SUPERFICIES UTILES

1	Salón comedor-cocina	34,00m ²
2	Terraza	4,80m ²
3	Dorm. Principal	11,45m ²
4	Baño	3,60m ²
5	Baño	3,60m ²
6	Dorm.	10,20m ²
7	Patio	9,40m ²
TOTAL SUP. UTIL		77,05m ²
TOTAL SUP. CONST. P.P.+PATIO+TERR+ZC		98,31m ²



VIVIENDA TIPO B - PLANTA BAJA

Plano orientativo sujeto a modificaciones en proyecto .No constituye un documento contractual.Sera sustituido por otro en el momento de la firma de la compra-venta.La distribucion de los muebles de cocina como el resto de la decoracion es meramente orientativa





VIVIENDA C - PL. 1º

SUPERFICIES UTILES	
1 Vestíbulo	4,65m ²
2 Salón comedor-cocina	39,61m ²
3 Terraza	15,16m ²
4 Dorm.	10,00m ²
5 Dorm.	10,10m ²
6 Dorm. Principal	15,35m ²
7 Baño	5,05m ²
8 Baño	3,60m ²
TOTAL SUP. UTIL	103,52m²
TOTAL SUP. CONST. P.P.+TERR+ZC	131,58m²



VIVIENDA TIPO C - PL. 1º

Plano orientativo sujeto a modificaciones en proyecto .No constituye un documento contractual.Sera sustituido por otro en el momento de la firma de la compra-venta.La distribucion de los muebles de cocina como el resto de la decoracion es meramente orientativa

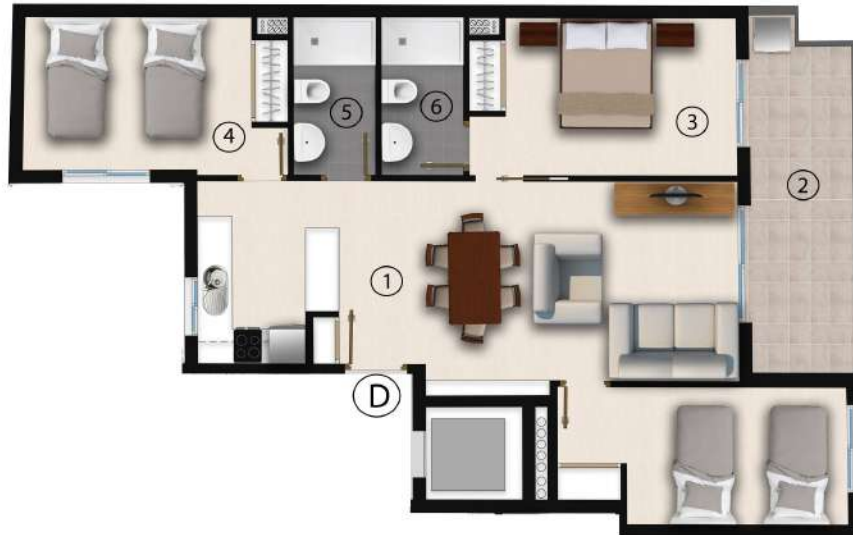

1 2 3 4 5 mts



VIVIENDA D - PL. 1º

SUPERFICIES UTILES

1	Salón comedor-cocina	30,80m ²
2	Terraza	10,25m ²
3	Dorm. Principal	12,00m ²
4	Dorm.	11,75m ²
5	Baño	3,60m ²
6	Baño	3,60m ²
TOTAL SUP. UTIL		72,00m ²
TOTAL SUP. CONST. P.P.+TERR+ZC		109,06m ²



VIVIENDA TIPO D - PL. 1º

Plano orientativo sujeto a modificaciones en proyecto .No constituye un documento contractual.Sera sustituido por otro en el momento de la firma de la compra-venta.La distribucion de los muebles de cocina como el resto de la decoracion es meramente orientativa

 **Alegria
Construcciones**

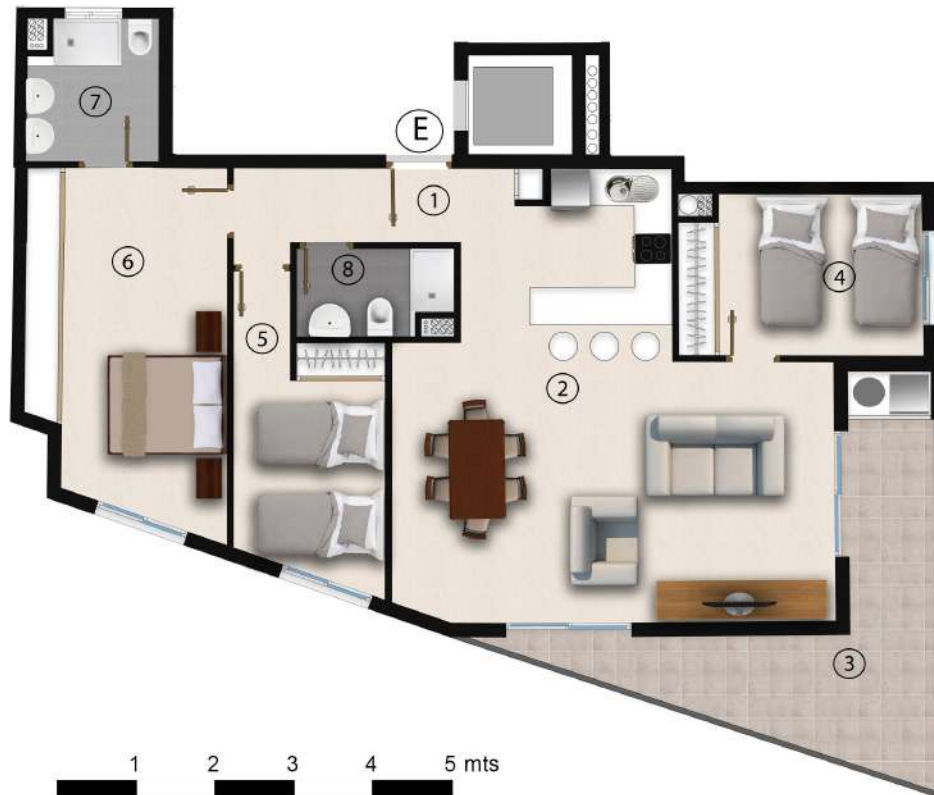

VIVIENDA E - PL. 2º

SUPERFICIES UTILES

1 Vestíbulo	4,65m ²
2 Salón comedor-cocina	39,61m ²
3 Terraza	15,16m ²
4 Dorm.	10,00m ²
5 Dorm.	10,10m ²
6 Dorm. Principal	16,95m ²
7 Baño	4,75m ²
8 Baño	3,60m ²
TOTAL SUP. UTIL	104,82m²
TOTAL SUP. CONST. P.P.+TERR+ZC	133,26m²



VIVIENDA TIPO E - PL. 2º



Plano orientativo sujeto a modificaciones en proyecto .No constituye un documento contractual.Sera sustituido por otro en el momento de la firma de la compra-venta.La distribucion de los muebles de cocina como el resto de la decoracion es meramente orientativa

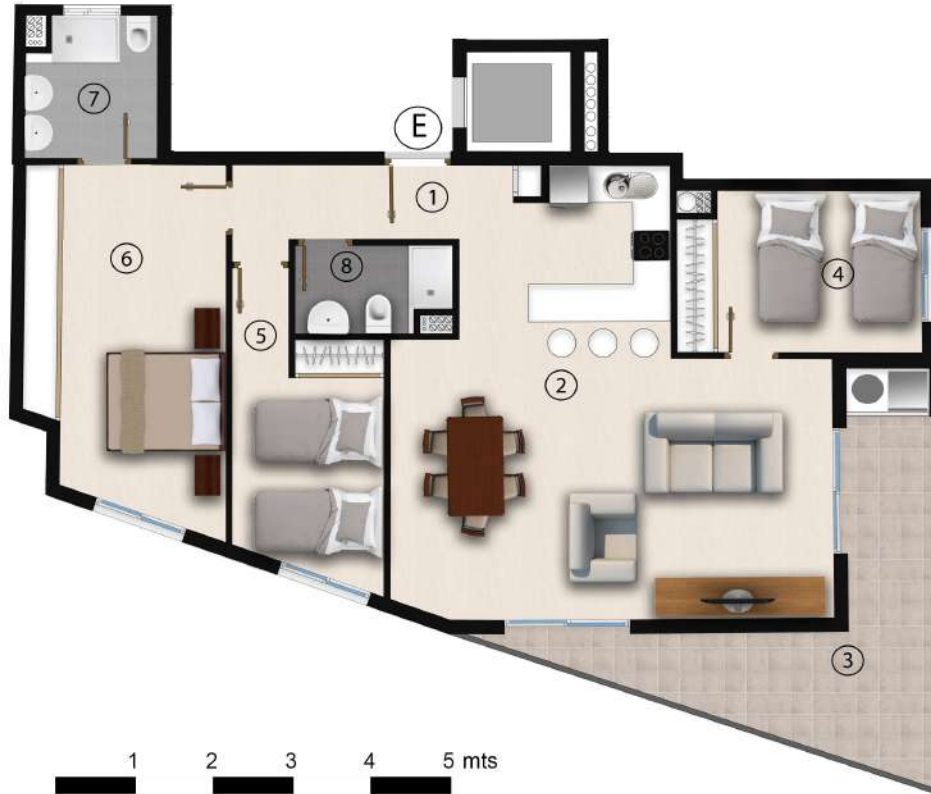

VIVIENDA E - PL. 3°

SUPERFICIES UTILES

1 Vestíbulo	4,65m ²
2 Salón comedor-cocina	39,61m ²
3 Terraza	15,16m ²
4 Dorm.	10,00m ²
5 Dorm.	10,10m ²
6 Dorm. Principal	16,95m ²
7 Baño	4,75m ²
8 Baño	3,60m ²
TOTAL SUP. UTIL	104,82m ²
TOTAL SUP. CONST. P.P.+TERR+ZC	133,26m ²



VIVIENDA TIPO E - PL. 3°

Plano orientativo sujeto a modificaciones en proyecto .No constituye un documento contractual.Sera sustituido por otro en el momento de la firma de la compra-venta.La distribucion de los muebles de cocina como el resto de la decoracion es meramente orientativa



VIVIENDA F - PL. 2º

SUPERFICIES UTILES

1	Salón comedor-cocina	30,80m ²
2	Terraza	10,25m ²
3	Dorm. Principal	12,00m ²
4	Dorm.	11,75m ²
5	Baño	3,60m ²
6	Baño	3,60m ²
TOTAL SUP. UTIL		72,00m ²
TOTAL SUP. CONST. P.P.+TERR+ZC		107,06m ²



VIVIENDA TIPO F - PL. 2º

Plano orientativo sujeto a modificaciones en proyecto .No constituye un documento contractual.Sera sustituido por otro en el momento de la firma de la compra-venta.La distribucion de los muebles de cocina como el resto de la decoracion es meramente orientativa

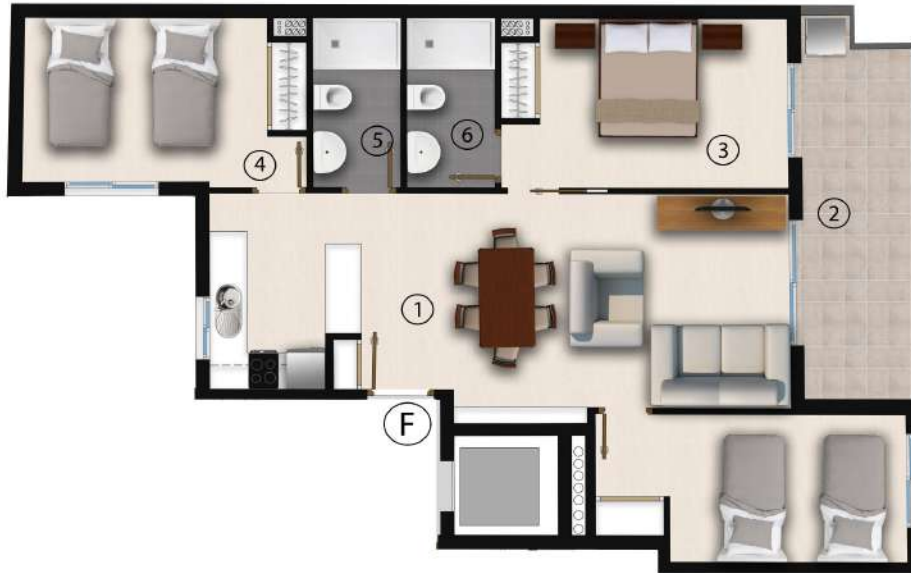

VIVIENDA F - PL. 3º

SUPERFICIES UTILES		
1	Salón comedor-cocina	30,80m ²
2	Terraza	10,25m ²
3	Dorm. Principal	12,00m ²
4	Dorm.	11,75m ²
5	Baño	3,60m ²
6	Baño	3,60m ²
TOTAL SUP. UTIL		72,00m ²
TOTAL SUP. CONST. P.P.+TERR+ZC		107,06m ²



VIVIENDA TIPO F - PL. 3

Plano orientativo sujeto a modificaciones en proyecto .No constituye un documento contractual.Sera sustituido por otro en el momento de la firma de la compra-venta.La distribucion de los muebles de cocina como el resto de la decoracion es meramente orientativa





PLANTA 4

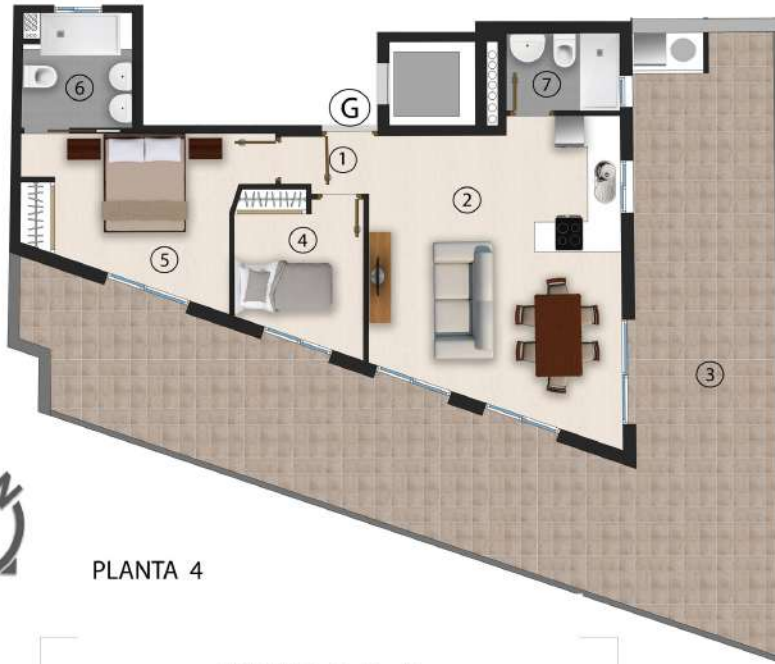

VIVIENDA G - PL. 4º

SUPERFICIES UTILES	
1 Vestíbulo	2,00m ²
2 Salón comedor-cocina	25,50m ²
3 Terraza	62,40m ²
4 Dorm.	6,75m ²
5 Dorm. Principal	12,00m ²
6 Baño	4,65m ²
7 Baño	3,25m ²
TOTAL SUP. UTIL	116,55m²
TOTAL SUP. CONST. P.P+ZC	78,39m ²
TOTAL SUP. TERRAZA + SOLARIUM	180,80m ²
TOTAL SUP. CONST. P.P+ZC+TERR+SOL	196,04m ²
SOLARIUM	55,25m ²
TERRAZA	62,40m ²



SOLARIUM G

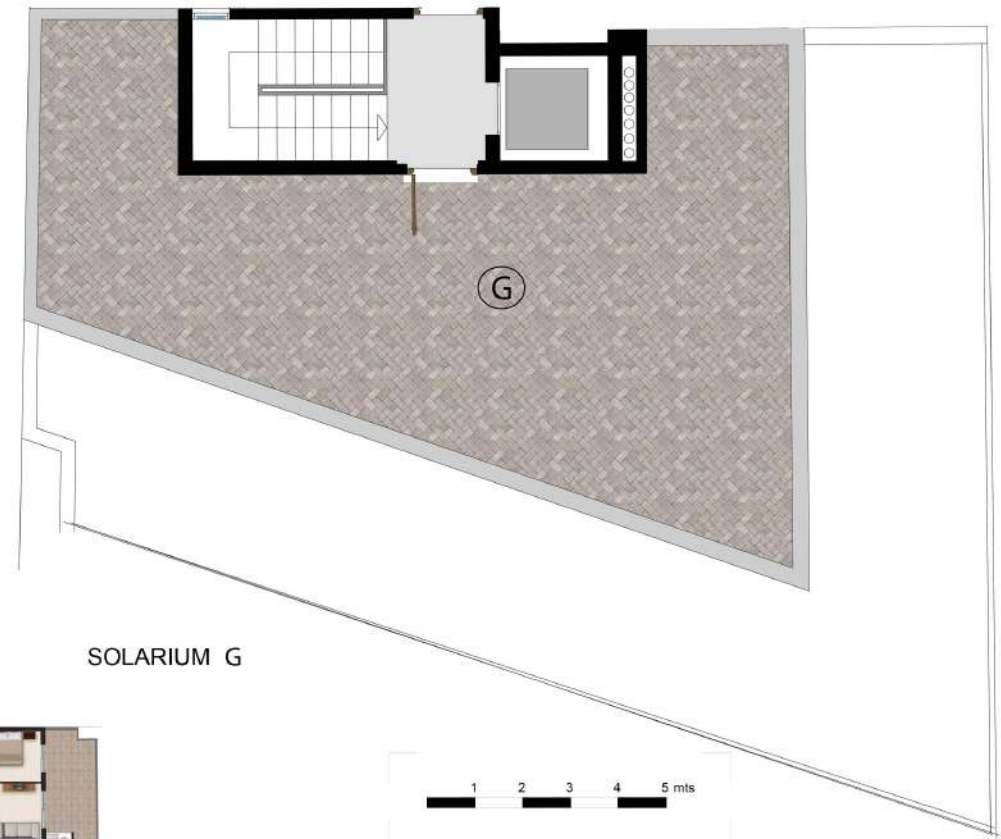

VIVIENDA TIPO G - PL. 4 (ATICO)

Plano orientativo sujeto a modificaciones en proyecto .No constituye un documento contractual.Sera sustituido por otro en el momento de la firma de la compra-venta.La distribucion de los muebles de cocina como el resto de la decoracion es meramente orientativa

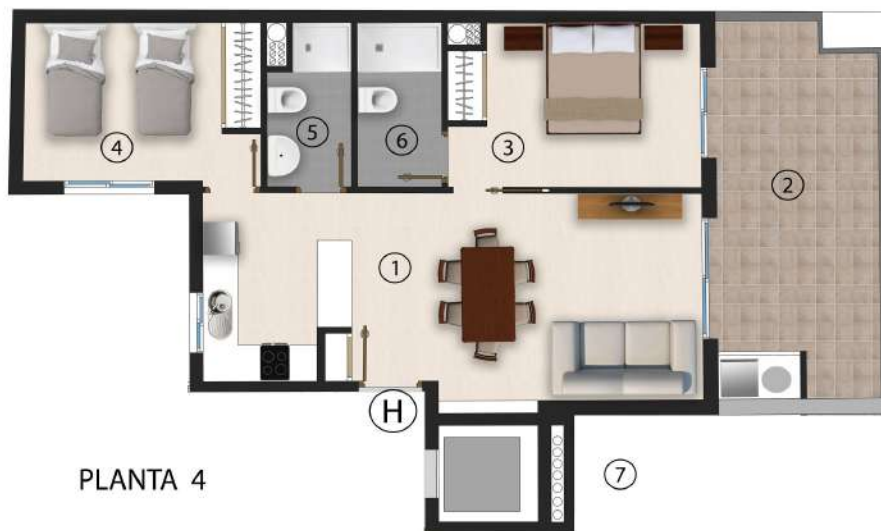

PLANTA 4

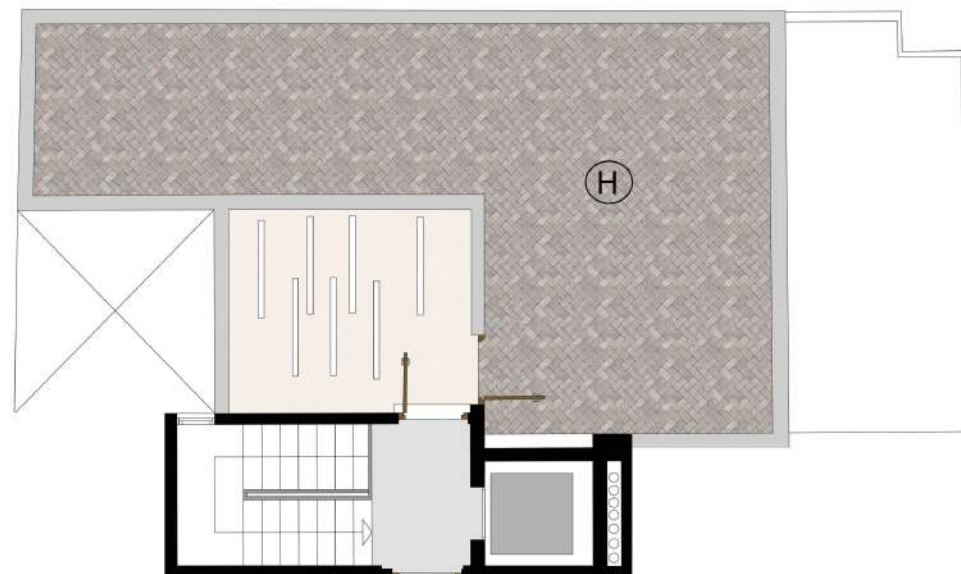

VIVIENDA H - PL. 4°

SUPERFICIES UTILES	
1 Vestibulo	2,00m ²
2 Sal3n comedor-cocina	25,50m ²
3 Terraza	62,40m ²
4 Dorm.	6,75m ²
5 Dorm. Principal	12,00m ²
6 Ba3o	4,65m ²
7 Ba3o	3,25m ²
TOTAL SUP. UTIL	116,55m²
TOTAL SUP. CONST. P.P+ZC	78,39m ²
TOTAL SUP. TERRAZA + SOLARIUM	180,80m ²
TOTAL SUP. CONST. P.P+ZC+TERR+SOL	196,04m ²
SOLARIUM	55,25m ²
TERRAZA	62,40m ²



VIVIENDA TIPO H - PL. 4° (ATICO)

Plano orientativo sujeto a modificaciones en proyecto .No constituye un documento contractual.Sera sustituido por otro en el momento de la firma de la compra-venta.La distribucion de los muebles de cocina como el resto de la decoracion es meramente orientativa



1 2 3 4 5 mts

VIVIENDA B - PL. BAJA

SUPERFICIES UTILES

1	Salón comedor-cocina	34,00m ²
2	Terraza	4,80m ²
3	Dorm. Principal	11,45m ²
4	Baño	3,60m ²
5	Baño	3,60m ²
6	Dorm.	10,20m ²
7	Patio	9,40m ²
TOTAL SUP. UTIL		77,05m ²
TOTAL SUP. CONST. P.P.+PATIO+TERR+ZC		98,31m ²



VIVIENDA TIPO B - PLANTA BAJA

Plano orientativo sujeto a modificaciones en proyecto .No constituye un documento contractual.Sera sustituido por otro en el momento de la firma de la compra-venta.La distribucion de los muebles de cocina como el resto de la decoracion es meramente orientativa





VIVIENDA C - PL. 1º

SUPERFICIES UTILES	
1 Vestíbulo	4,65m ²
2 Salón comedor-cocina	39,61m ²
3 Terraza	15,16m ²
4 Dorm.	10,00m ²
5 Dorm.	10,10m ²
6 Dorm. Principal	15,35m ²
7 Baño	5,05m ²
8 Baño	3,60m ²
TOTAL SUP. UTIL	103,52m²
TOTAL SUP. CONST. P.P.+TERR+ZC	131,58m²



VIVIENDA TIPO C - PL. 1º

Plano orientativo sujeto a modificaciones en proyecto .No constituye un documento contractual.Sera sustituido por otro en el momento de la firma de la compra-venta.La distribucion de los muebles de cocina como el resto de la decoracion es meramente orientativa

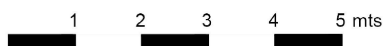
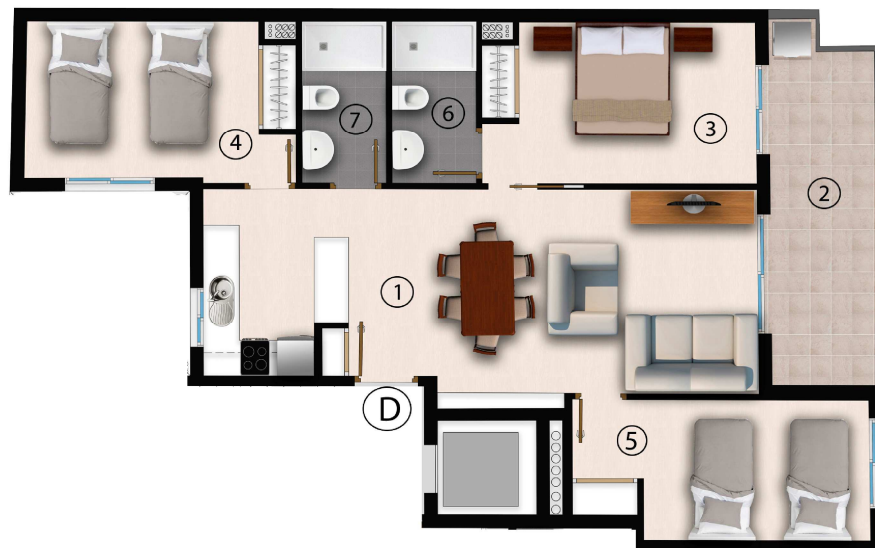

VIVIENDA D - PL. 1°

SUPERFICIES UTILES

1	Salón comedor-cocina	30,80m ²
2	Terraza	10,25m ²
3	Dorm. Principal	12,00m ²
4	Dorm.	11,75m ²
5	Dorm.	11,15m ²
6	Baño	3,60m ²
7	Baño	3,60m ²
TOTAL SUP. UTIL		83,15m ²
TOTAL SUP. CONST. P.P.+TERR+ZC		109,06m ²



VIVIENDA TIPO D - PL. 1°

Plano orientativo sujeto a modificaciones en proyecto .No constituye un documento contractual.Sera sustituido por otro en el momento de la firma de la compra-venta.La distribucion de los muebles de cocina como el resto de la decoracion es meramente orientativa





VIVIENDA E - PL. 2º

SUPERFICIES UTILES

1 Vestíbulo	4,65m ²
2 Salón comedor-cocina	39,61m ²
3 Terraza	15,16m ²
4 Dorm.	10,00m ²
5 Dorm.	10,10m ²
6 Dorm. Principal	16,95m ²
7 Baño	4,75m ²
8 Baño	3,60m ²
TOTAL SUP. UTIL	104,82m²
TOTAL SUP. CONST. P.P.+TERR+ZC	133,26m²



VIVIENDA TIPO E - PL. 2º



Plano orientativo sujeto a modificaciones en proyecto .No constituye un documento contractual.Sera sustituido por otro en el momento de la firma de la compra-venta.La distribucion de los muebles de cocina como el resto de la decoracion es meramente orientativa